

新北市泰山區災害應變中心【經建組】標準作業程序

100/07/18 訂定

1.0 目的：

提昇泰山區災害應變中心（以下簡稱本中心）應付天然災害應變之能力，建立本中心經建組作業管理程序之規範，透過本程序之訂定，利災害對農、漁、林、牧業查報、通報效率，及協同相關單位對土石流危險區域保全戶進行疏散、撤離等避難措施，保障民眾生命財產安全。

2.0 適用範圍：

本作業程序適用於本中心經建組之作業。

3.0 權責單位及人員：

3.1 組長：經建課課長兼任。

3.2 組員：經建課派員。

4.0 職掌：

4.1 公、民營事業有關公用氣體與油料管線、輸電線路等防災措施及災情查報傳遞、統計彙整、聯繫等事項。

4.2 辦理農、漁、林、牧業災情查報、設施防護、搶修與善後處理工作等事宜。

4.3 配合新北市政府農業局，依據降雨量變化，劃定土石流危險區域、土石崩塌地區、野溪危害警戒管制區域，並通報相關單位進行疏散、撤離避難措施。

4.4 協調農業局各區綠化班進駐應變中心協助處理相關災情。

4.5 其他有關業務權責事項。

5.0 作業程序(附件 8.1)

5.1 災前整備：

5.1.0 成立本中心後，編組人員、組長進駐，並依規定時間內到達應變中心報到。

5.1.1 備妥土石流防災疏散避難計畫、土石流影響範圍保全對象清冊、土石流疏散避難圖等相關資料於本中心，並通知土石流疏散避難編組成員整備待命及主動告知保全戶災害動向。

5.1.2 備妥公、民營事業有關公用氣體與油料管線、輸電線路等單位緊急聯絡名冊保持聯繫，並填妥救災人員、機具整備表(附件 8.2)回報作業組。

5.1.3 聯繫農業局各區綠化班或清潔隊進駐區應變中心，協助處理相關路樹災情。

5.2 災害緊急應變：

- 5.2.0 配合新北市政府農業局，依據降雨量變化，劃定土石流危險區域、土石崩塌地區、野溪危害警戒管制區域，並通報民眾進行疏散、撤離等避難措施。
- 5.2.1 配合新北市政府農業局，辦理農、漁、林、牧業災情查報。
- 5.2.2 因應災害緊急應變電話線路增加，編組人員協助接聽電話及填寫受理案件管制表(附件 8.3)，回報作業組。
- 5.2.3 編組人員交接時，確實填妥交接紀錄表(附件 8.4)，以利後續追蹤任務進度。

5.3 災後復原階段：

- 5.3.0 彙整搶救救災處置情況、人力與機具動員之狀況，回報作業組。
- 5.3.1 檢討災情通報情況或缺失，及配合研擬災害重建復原因應對策。

6.0 土石流疏散避難編組人員聯絡名冊、土石流影響範圍保全對象清冊、農業局區綠化班名冊等資料如有異動，應隨時更新。

7.0 參考資料：

- 7.1 新北市災害應變中心作業要點。
- 7.2 新北市區級災害應變中心經建組標準作業程序。

8.0 附件：

- 8.1 新北市泰山區災害應變中心經建組標準作業程序。
- 8.2 新北市泰山區災害應變中心經建組救災人員、機具整備表。
- 8.3 新北市泰山區災害應變中心受理案件管制表。
- 8.4 新北市泰山區災害應變中心經建組交接紀錄表。

附件 8.1 新北市泰山區災害應變中心經建組標準作業程序

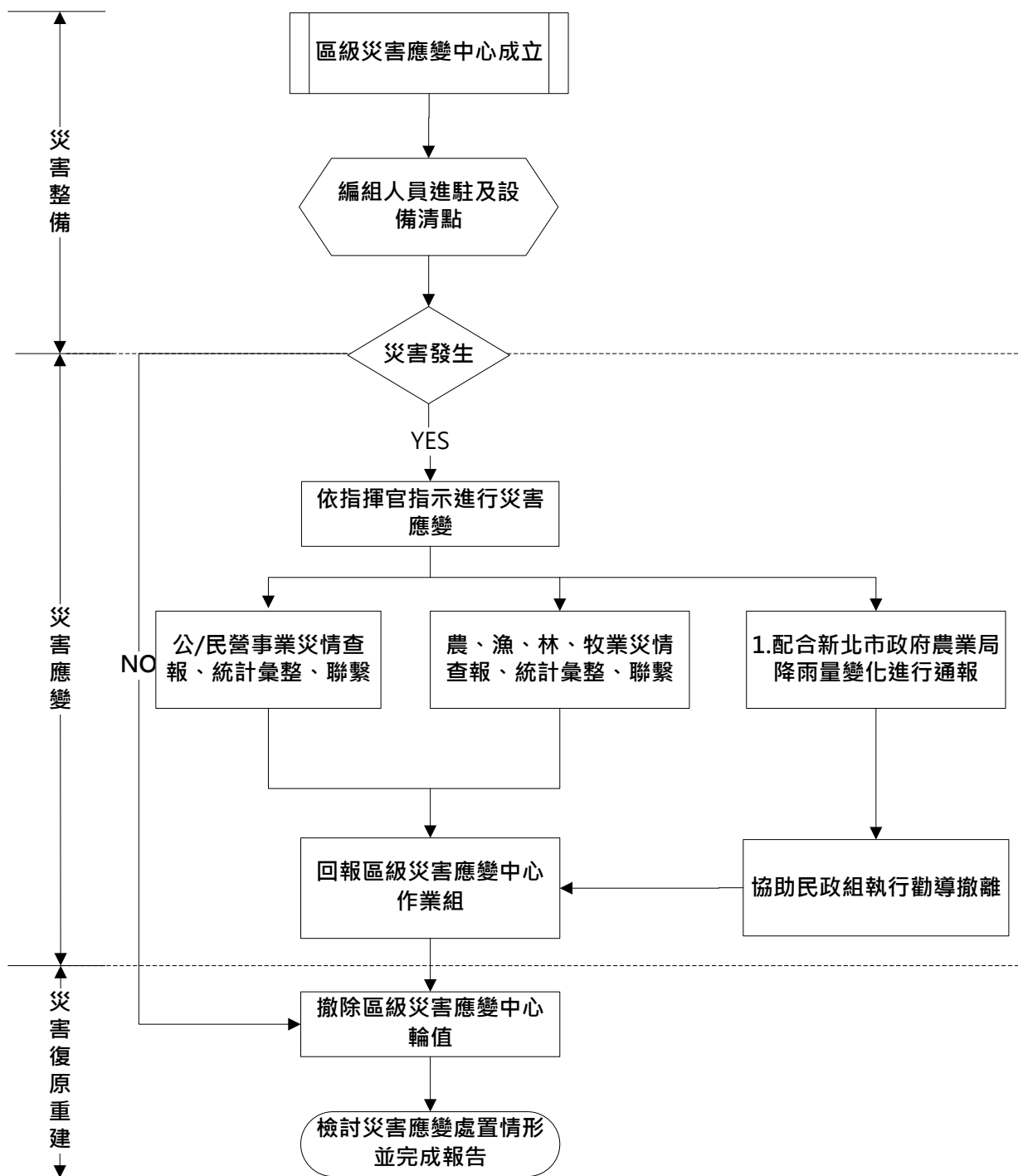

附件 8.2 新北市泰山區災害應變中心經建組救災人員、機具整備表

災害名稱：

組別：

可動員人數：

機具名稱	數量	放置地點	聯絡人	聯絡電話	備註

報到時間：

報到地點：

指揮官：

組長：

填報人：

備註：本表可依各編組控管之器材、機具內容調製

附件 8.3 新北市泰山區災害應變中心受理案件管制表

月 日 受理人：

報案人	報案時間	時 分	聯絡電話
報案 內容			
電話接聽人員填寫以上欄位			
權責 單位	<input type="checkbox"/> 作業組 <input type="checkbox"/> 秘書組 <input type="checkbox"/> 經建組 <input type="checkbox"/> 工務組 <input type="checkbox"/> 社會組 <input type="checkbox"/> 環保組 <input type="checkbox"/> 警政組 <input type="checkbox"/> 消防組 <input type="checkbox"/> 衛生組 <input type="checkbox"/> 電信組 <input type="checkbox"/> 電力組 <input type="checkbox"/> 自來水組 <input type="checkbox"/> 瓦斯組 <input type="checkbox"/> 國軍組		
處理 情形	處理組別： _____ 填報人： _____		
作業組 備註	<input type="checkbox"/> 已輸入電腦 <input type="checkbox"/> 已排除案件 <input type="checkbox"/> 其他_____		
批示			

備註：

- 一、因應電話線路增加，請各編組人員協助接聽電話及紀錄本表。
- 二、紀錄後表單由指揮官或作業組勾選權責單位。
- 三、權責單位執行救災任務，並填寫處理情形，回報作業組。
- 四、管制表撰寫完作業組統一彙整災情與處置情形。

附件 8.4 新北市泰山區災害應變中心經建組交接紀錄表

經建組 災害應變中心交接紀錄表		
交接時間	交接事項	交接人員簽名
月 日 時 分		交：
		接：
月 日 時 分		交：
		接：
月 日 時 分		交：
		接：
月 日 時 分		交：
		接：
月 日 時 分		交：
		接：
月 日 時 分		交：
		接：
月 日 時 分		交：
		接：
月 日 時 分		交：
		接：
月 日 時 分		交：
		接：
月 日 時 分		交：
		接：

備註：

- 一、本表為進駐人員交接時使用，交接雙方應簽名以利掌握交接狀況。
- 二、交接時應視情況將重要的指示事項，或尚待處理的事項寫明於本表中。